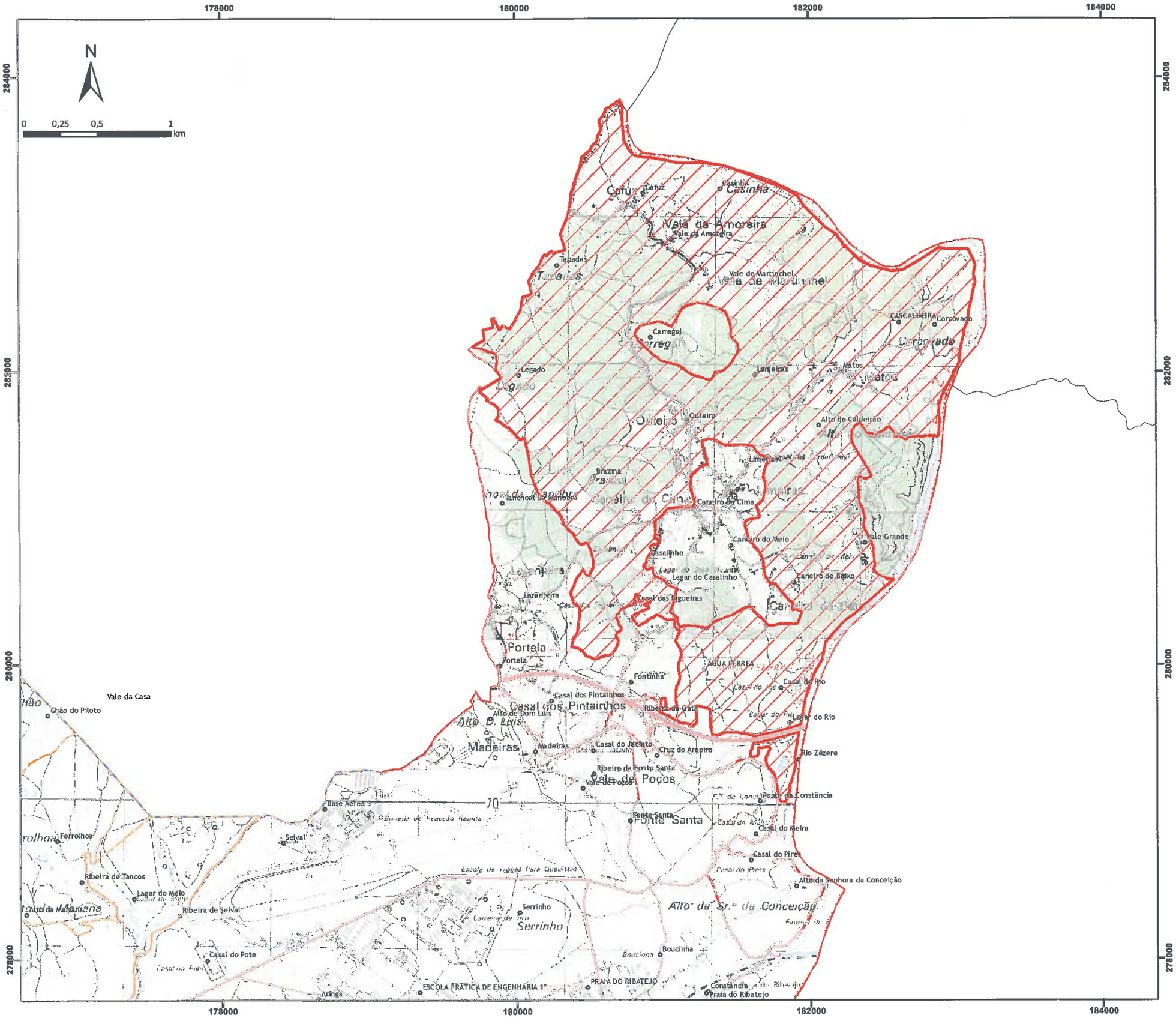

Mapa N.º 1.1 - Localização da área objeto de candidatura no âmbito da operação 8.1.4 "Restabelecimento da floresta afetada por agentes bióticos e abióticos ou por acontecimentos catastróficos" no âmbito da "Estabilização de emergência pós-incêndio", freguesia da Praia do Ribatejo, concelho de Vila Nova da Barquinha

Limites administrativos

- Limite de Concelho
- Concelho de Vila Nova da Barquinha
- Limite de Freguesia

Área objeto de candidatura
(perímetro da área ardida na freguesia da Praia do Ribatejo - incêndio de 07/07/2015)

Observação:
As tipologias de intervenção a apoiar são as identificadas no Relatório de Estabilização de Emergência do Incêndio Florestal da Portela, elaborado pelo Instituto de Conservação da Natureza e das Florestas, IP.:
- Tratamento de encostas
- Tratamento de linhas de água
- Tratamento de caminhos

O presente mapa faz parte integrante do Edital n.º 34/2015, de 16 de novembro de 2015

Enquadramento da área ardida no Município de Vila Nova da Barquinha

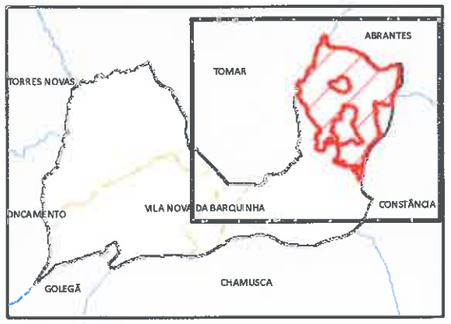

Sistema de Coordenadas e de Referência:
PT-TM06/ETRS89 - European Terrestrial Reference System 1989
Elipsoide de referência: GRS80
Projecção cartográfica: Transversa de Mercator

Data: 16 de novembro de 2015

Fonte(s): DGT(2012; 2013); CMB/GTF (2015); GNR/SEPNA(2015) SGIF(2015); IGeoE (2004;2008);

Município de Vila Nova da Barquinha
Gabinete Técnico Florestal